

---

# PRE PASO NACIONALES

Oasis Norte  
Provincia de Mendoza  
Agosto de 2023



ΔΕΜΟΚΡΑΤΙΑ

## FICHA TÉCNICA

**Ámbito:** Norte de la Provincia de Mendoza.

**Departamentos:**

- Ciudad de Mendoza.
- Godoy Cruz.
- Guaymallén.
- Las Heras.
- Luján de Cuyo.
- Maipú.

**Universo:** Total de la población de más de 16 años.

**Muestra:** Estratificado, coincidental y proporcional al peso poblacional.

**Procedimiento:** Se realizaron 710 entrevistas presenciales en 118 sectores territoriales acorde a las características poblacionales definidas por el censo y los datos demográficos que otorga la DEIE.

**Tiempo:** Relevamiento realizado entre el 31 de julio y el 4 de agosto de 2023.

**Confianza:** 95% con +/- 3,25%.





# PRINCIPAL CARACTERÍSTICA DEL PRÓXIMO PRESIDENTE

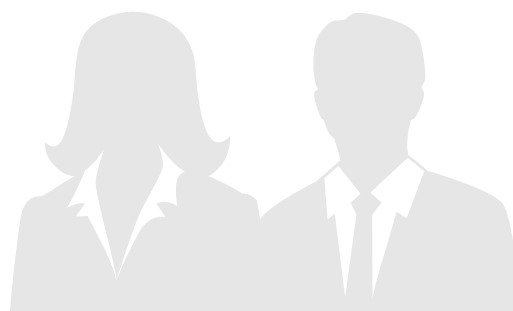
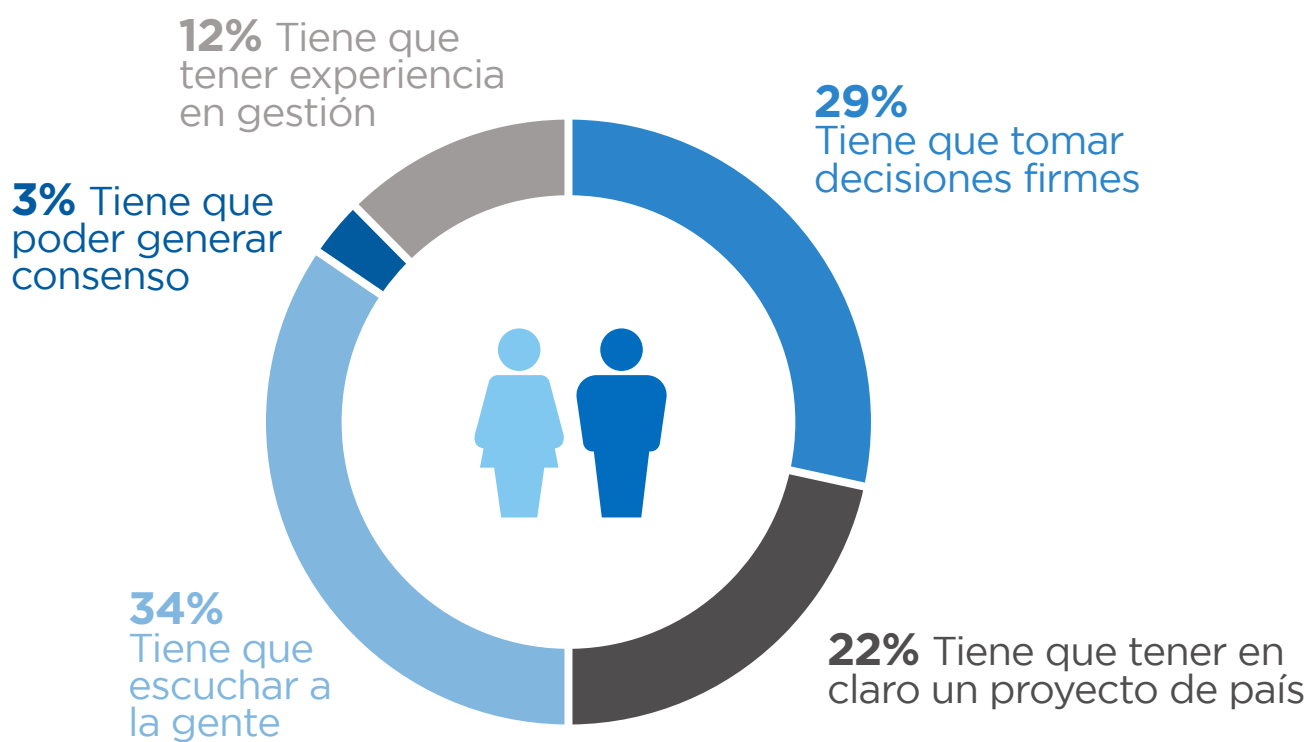

ΔΣΜΟΚΡΑΤΙΑ

¿Cómo tiene que ser el próximo presidente?

# MEDIDAS ECONÓMICAS

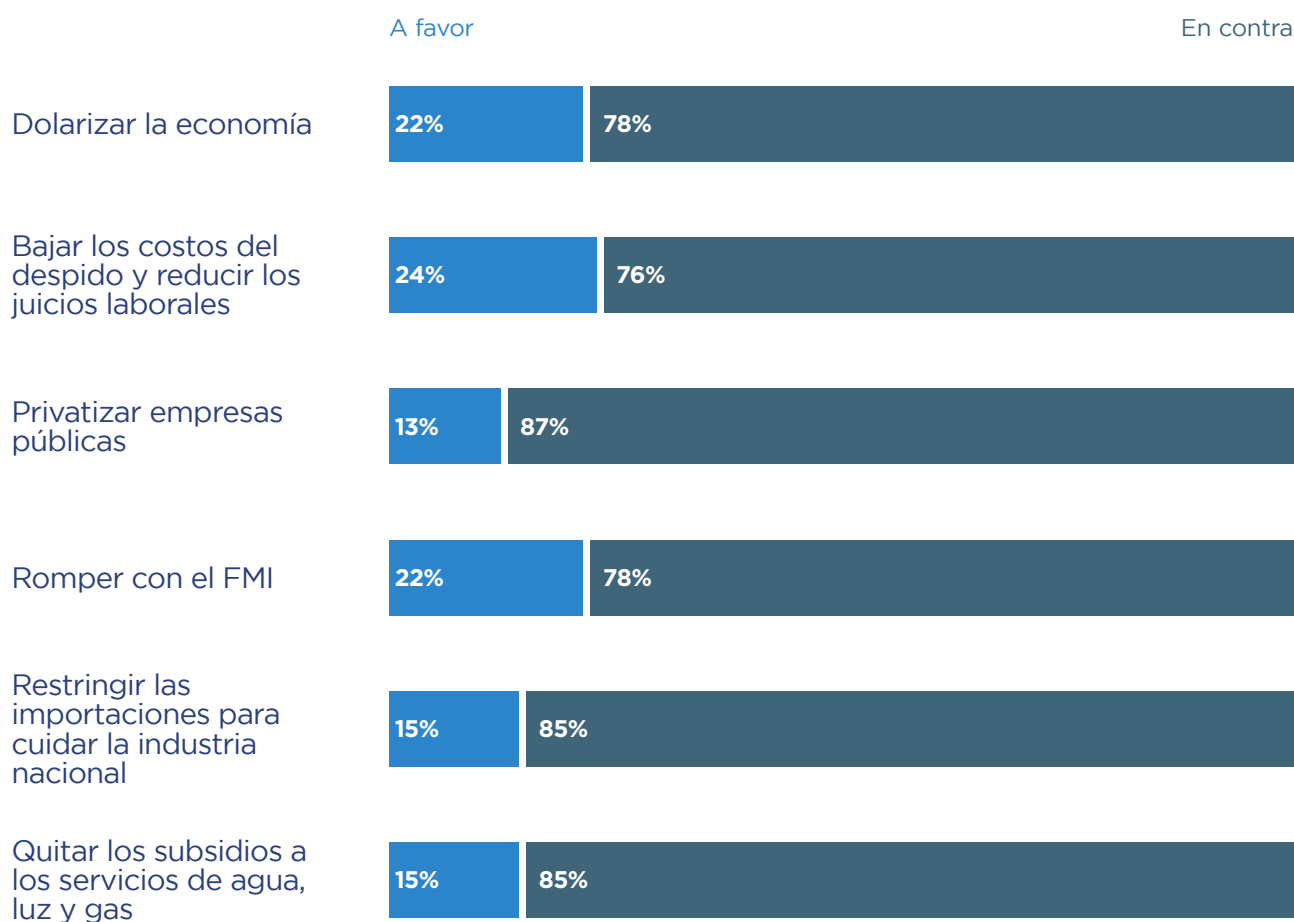



# MEDIDAS SOCIALES

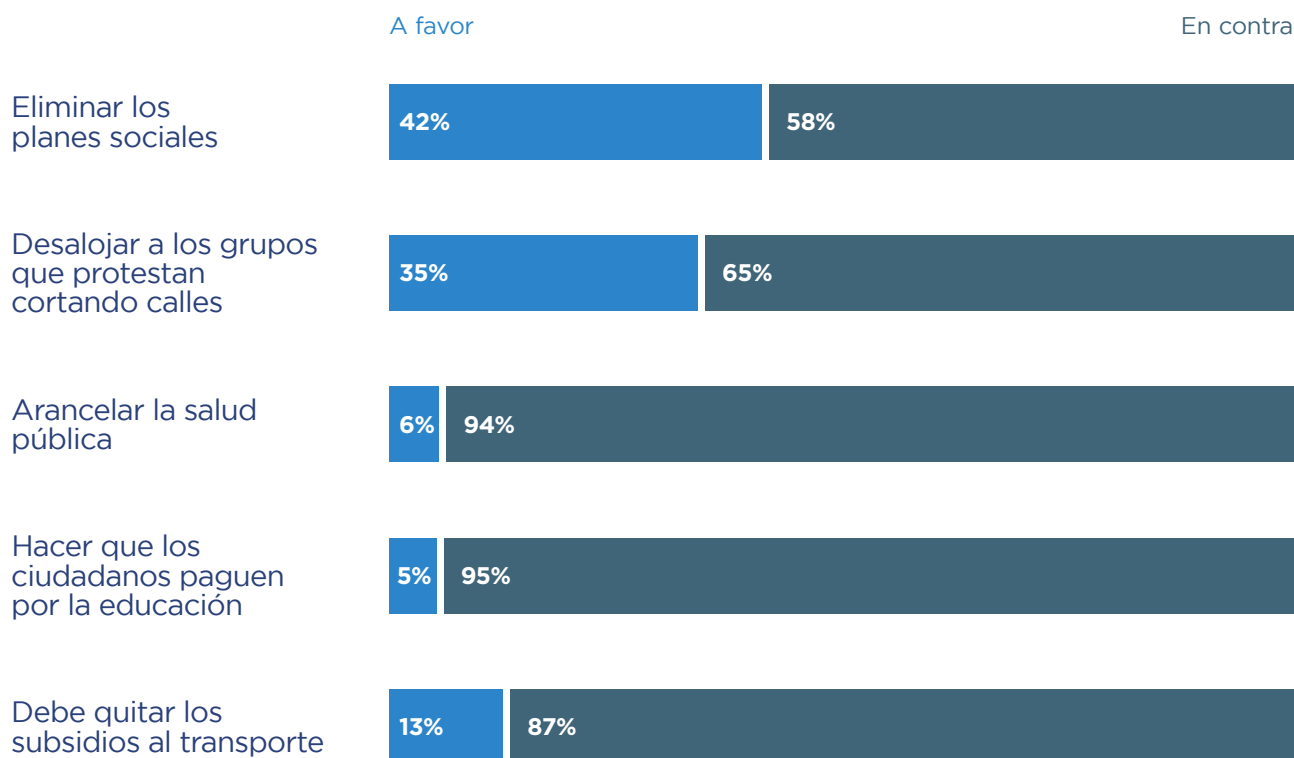



# MEDIDAS DE SEGURIDAD

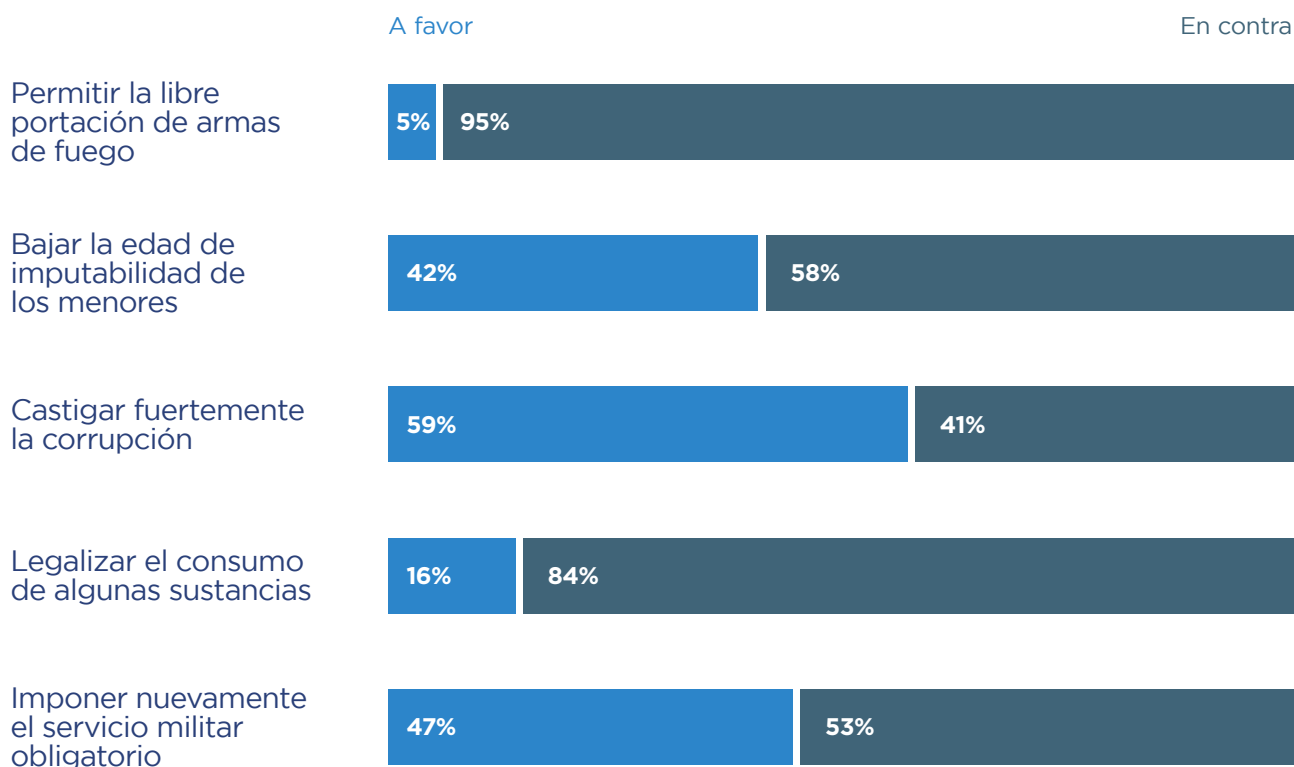



# EMIGRAR



Distribuido por edades.

